

MR - SKOLAN I LUND

Anordnar kurs för ST-tandläkare och specialist-
tandläkare inom odontologisk radiologi samt övriga
intresserade tandläkare

MR inom odontologisk diagnostik Fysik och kliniska applikationer

17 – 19 november 2009

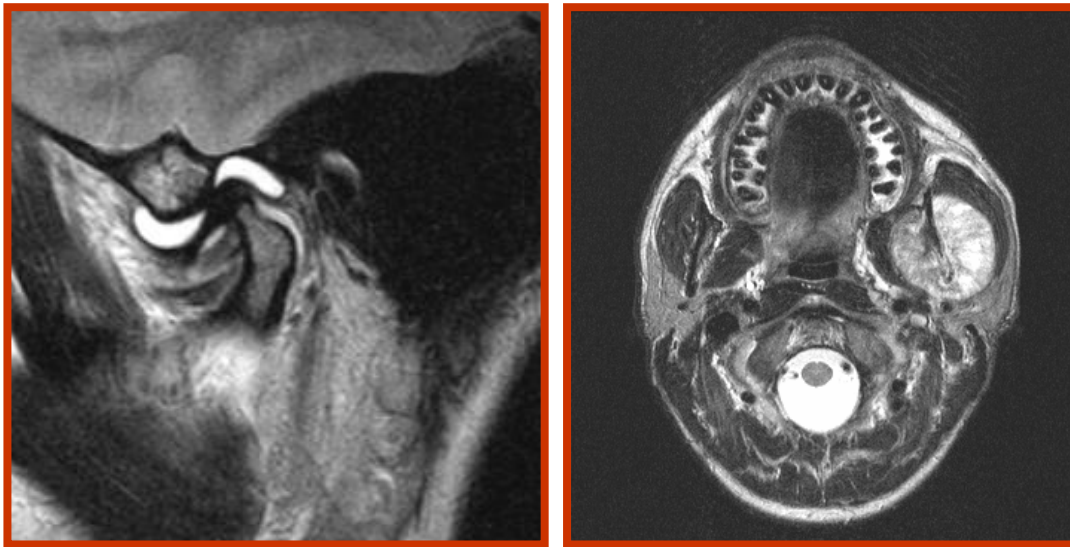

Kursen omfattar grundläggande fysik, kontrastmedel, patientförberedelser, översikt inom ÖNH-området, undersökningsteknik och diagnostik inom det dentomaxillofaciala området, samt presentation och diskussion av olika fall.

Kursen är i första hand riktad till ST-tandläkare och specialister inom odontologisk radiologi, men då ämnet kan vara intressant för närliggande specialiteter är ST-tandläkare och specialisttandläkare från dessa områden också välkomna liksom intresserade allmäntandläkare.

**Arrangemang:
Odontologiska sektionen, Bild- och
Funktionsdiagnostiskt Centrum,
Universitetssjukhuset i Lund;
IKVL, Lunds Universitet**

Plats: Föreläsningssal 3, Centralblocket,
Universitetssjukhuset i Lund

Tid: 17 – 19 november 2009

Kursavgift: 5 500 SEK (+ moms) vid 25 anmälda deltagare
5 000 SEK (+ moms) vid 30 anmälda deltagare
4 500 SEK (+ moms) vid 35 anmälda deltagare
Avgiften inkluderar luncher, kaffe samt måltid tisdag kväll

Kursledare: Lars-Göran Hansson, tel 046 – 17 30 75

Kurssekr: Eva Hallberg, tel 046 – 17 70 30
Titti Owman, tel 046 – 17 35 50

Välkomna!

Anmälningssblankett

MR inom odontologisk diagnostik, Fysik och kliniska applikationer
17 - 19 november 2009

Denna blankett postas eller faxas snarast, dock **senast 6 september 2009** till:

Eva Hallberg
MR-avdelningen
Universitetssjukhuset
221 85 Lund
Fax nr: 046 – 12 18 37

Namn:.....

Klinik/avd:.....

Sjukhus:.....

Adress:.....

Telefon + mobiltel:.....

E-mail:.....

Fakturerings adress:.....

Ev ref nr:.....

Hotell bokas av kursdeltagarna själva. Lista över hotell i Lund översänds i samband med besked om antagning.